

e-Business
ERP

SUBMENÚ PUNTO DE VENTA

e-B ADMINISTRATIVO FINANCIERO

www.intermix.com.ec

Submenú Punto de Venta

Registra las ventas de productos en cada caja de los almacenes de la empresa, con su respectiva forma de pago. Permite emitir notas de venta, facturas, notas de crédito y anular transacciones realizadas.



FUNCIONES DISPONIBLES

SUBMENÚ PUNTO DE VENTA



Puntos de emisión Punto de Venta

El administrador del sistema puede visualizar los puntos de emisión activos o inactivos registrados para trabajar.

Punto de venta

El cajero registra cada venta realizada al consumidor final o datos del cliente, con el detalle de los productos y la forma de pago.

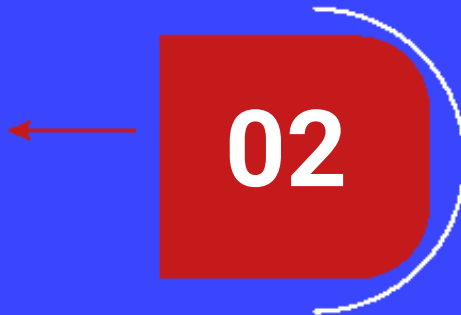

Facturas Emitidas

El cajero puede visualizar las facturas emitidas por punto de venta.

FUNCIONES DISPONIBLES

SUBMENÚ PUNTO DE VENTA



Facturas Manuales

Registra en el sistema las facturas emitidas manualmente por cualquier razón (como falta de energía eléctrica) para descargar la mercadería vendida y cuadrar la caja.

Detalle de Facturas de venta

Muestra todas las facturas de venta emitidas por el punto de venta en un rango de fechas determinado.



Facturas por forma de pago

Muestra todas las facturas de venta emitidas por forma de pago en un rango de fechas determinado.

FUNCIONES DISPONIBLES

SUBMENÚ PUNTO DE VENTA



Documentos anulados

Muestra todas las facturas y documentos anulados de ventas emitidas por fecha de pago en un rango de fechas determinado.

Reportes

Podemos encontrar varios reportes detallados en un rango de fechas determinado.



8.1. Reporte: Número de facturas por estado

Muestra todas las facturas emitidas, organizadas por agencia, fecha y estado.

FUNCIONES DISPONIBLES

SUBMENÚ PUNTO DE VENTA



8.2. Reporte: Ventas por vendedor (Detalle)

Muestra todas las ventas realizadas por vendedor, detallando todos los documentos emitidos por cada uno.

8.3. Reporte: Ventas por vendedor (General)

Muestra el valor total de las ventas realizadas por cada vendedor.

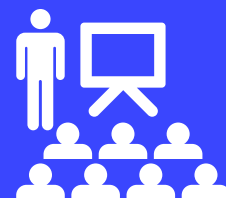

8.4. Reporte: Detalle de formas de pago

Muestra las formas de pago de cada documento emitido, organizado por agencia y punto de venta.

FUNCIONES DISPONIBLES

SUBMENÚ PUNTO DE VENTA



8.6. Reporte: Detalle de ventas (punto de venta)

Muestra todos los documentos emitidos por agencia, punto de emisión, cliente y usuario.



8.5. Reporte: Reporte resumido de ventas por caja

Muestra las ventas organizadas por agencia y punto de venta.



8.7. Reporte: Entrega de valores (punto de venta)

Muestra los valores entregados por punto de venta.

FUNCIONES DISPONIBLES

SUBMENÚ PUNTO DE VENTA



8.8. Reporte: Ventas por formas de pago (punto de venta)

Muestra todas las ventas realizadas, organizadas por forma de pago.

8.9. Reporte: Impuestos en ventas (punto de venta)

Muestra todos los documentos emitidos, agrupados por agencia.



8.10. Reporte: Ventas por agencia (punto de venta)

Muestra todos los documentos emitidos, organizados por agencia.

FUNCIONES DISPONIBLES SUBMENÚ PUNTO DE VENTA



8.11. Reporte: Documentos anulados (punto de venta)

Muestra todos los documentos anulados, agrupados por agencia.

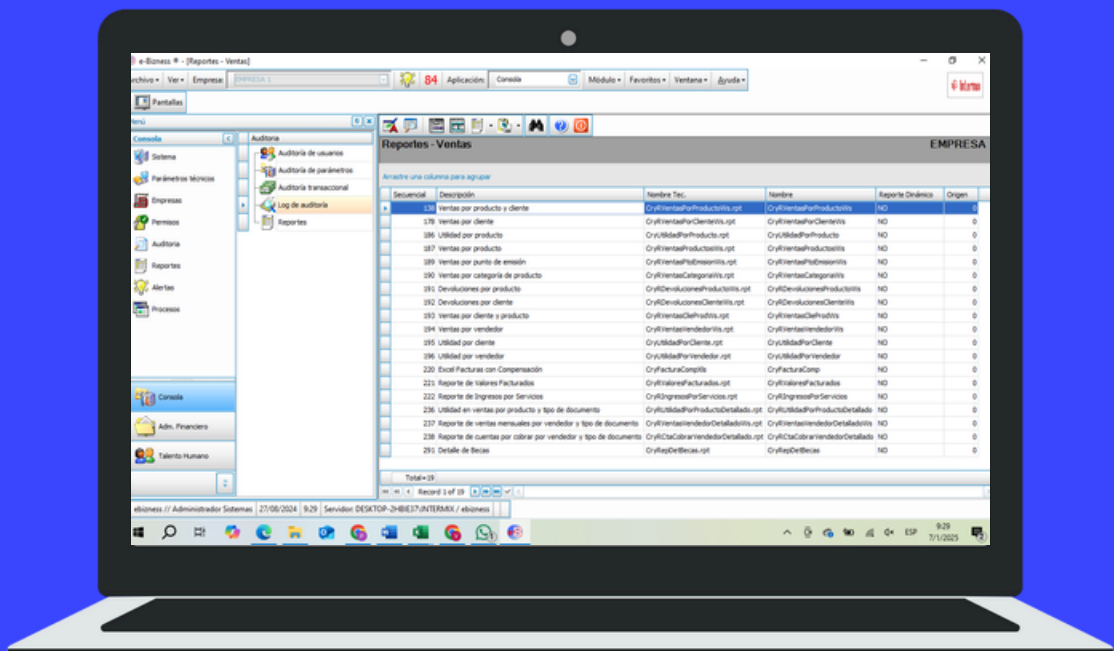



Más de 80 módulos

Garantía
Soporte Técnico
Desarrollos personalizados

Contáctanos

📍 Av. Mariana de Jesús OE378 y
Antonio de Ulloa
Ed. Mariana Plaza Of. 4C

☎ (593) 26021522 26021521

📞 0962906502

✉ publicidad@intermix.com.ec